

1/14			ADRESSE DU BIEN:	ARCHITECTE:
			Rue de Ter Plast N° 54 1020 Laken	
			CADASTRE:	MEB ARCHITECTE ( El Bouzakhi Mohamed )
		16ième C233s7	Rue Henri Vanhamme n° 46-1140 Evere	GSM :0473/478 244 - EMAIL :info@mebarchitectes.be
Indice	Date	Remarques		
0	23/09/2019	Demande de permis d'urbanisme		
4	31/08/2023	Plans modificatifs		

PLAN DE SYNTHESE - SITUATION PROJETEE-

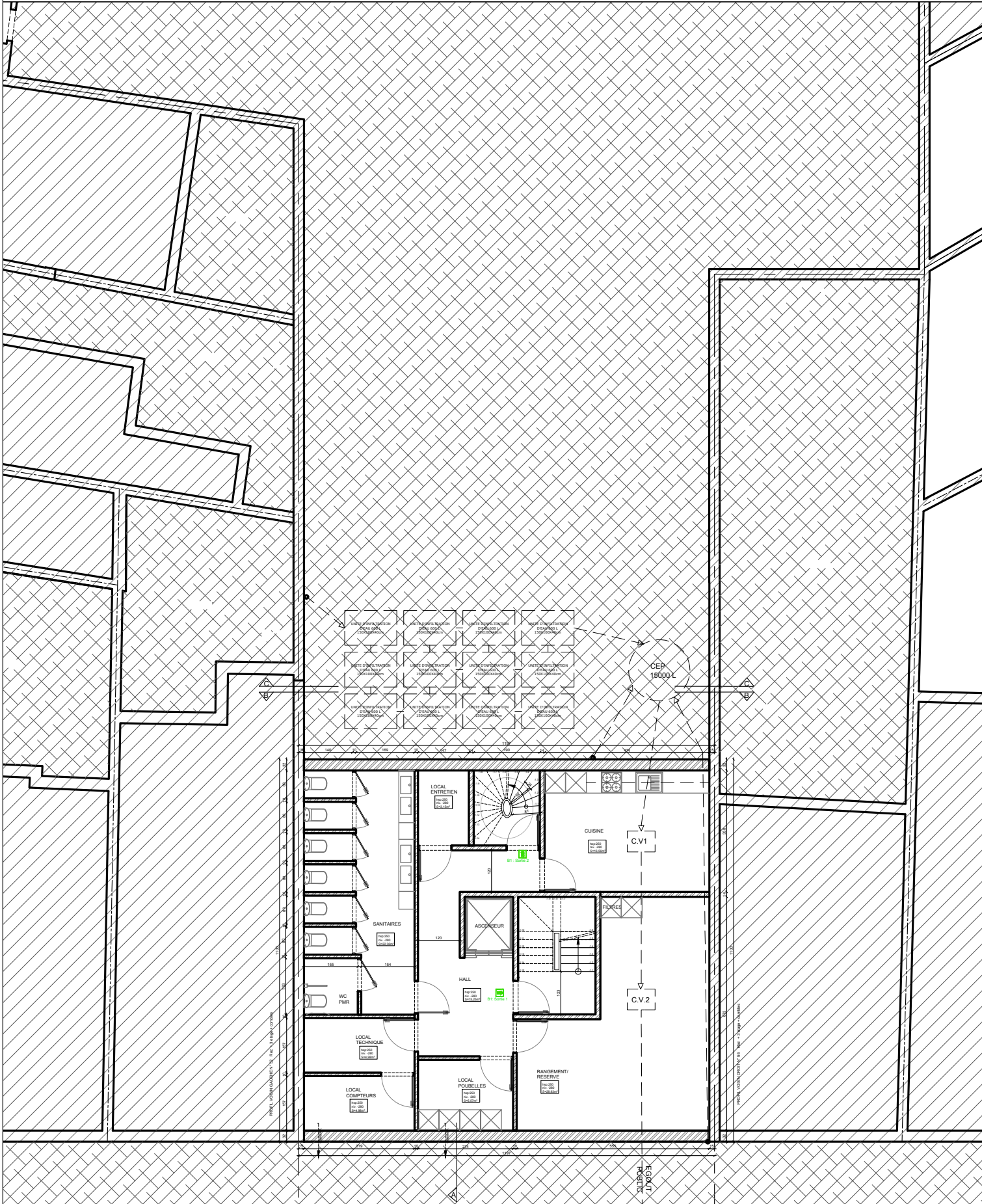

PLAN REZ-1 ECH 1/100

Indice	Date	Remarques
0	23/09/2019	Demande de permis d'urbanisme
4	31/08/2023	Plans modificatifs

PLAN DE SYNTHESE - SITUATION PROJETEE-

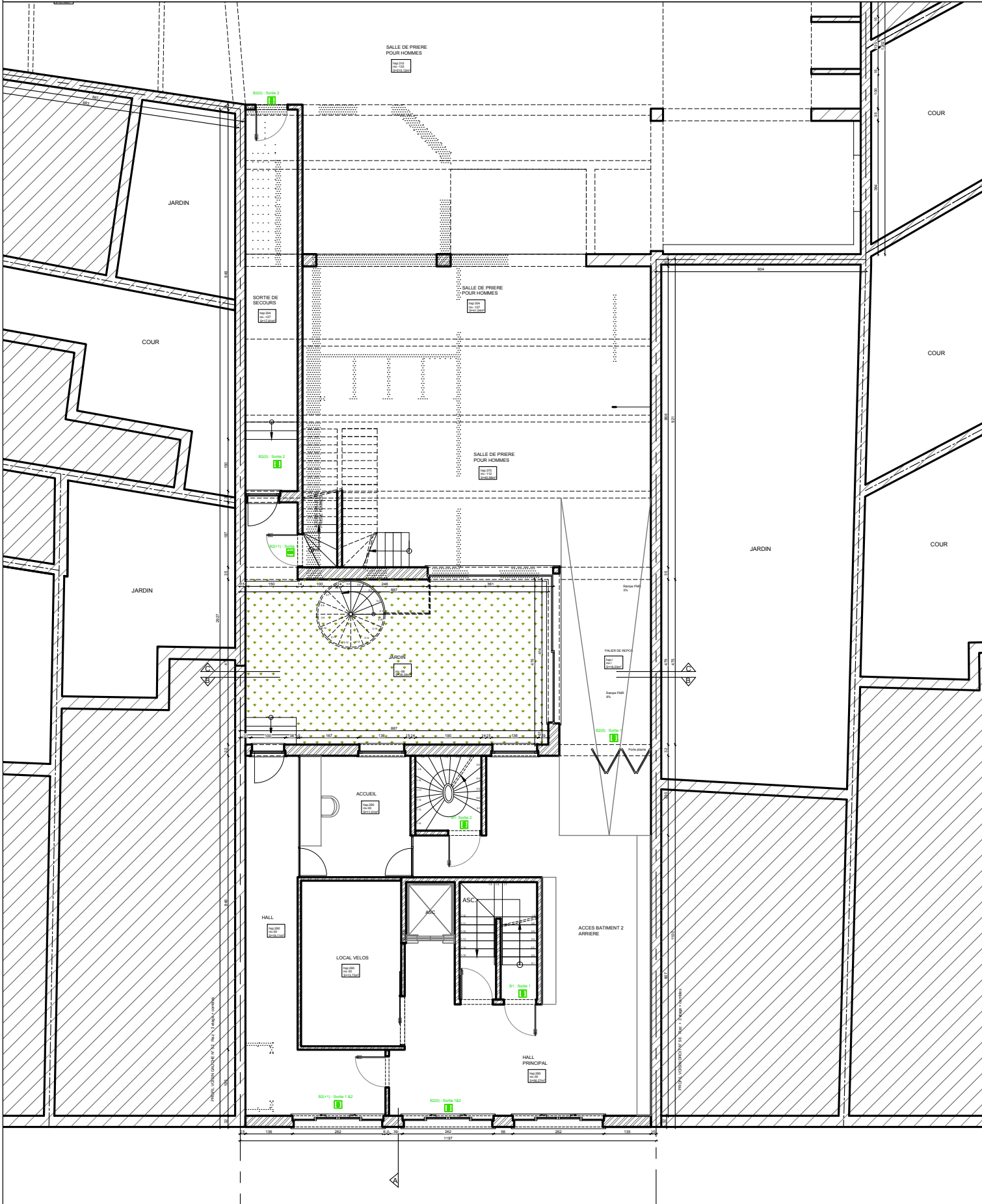

3/14		ADRESSE DU BIEN: Rue de Ter Plast N° 54 1020 Laken	ARCHITECTE: MEB ARCHITECTE ( El Bouzakhi Mohamed ) Rue Henri Vanhamme n° 46-1140 Evere GSM :0473/478 244 - EMAIL :info@mebarchitectes.be
		CADASTRE: 16ième C233s7	
Indice	Date	Remarques	
0	23/09/2019	Demande de permis d'urbanisme	
4	31/08/2023	Plans modificatifs	

PLAN DE SYNTHESE - SITUATION PROJETEE-

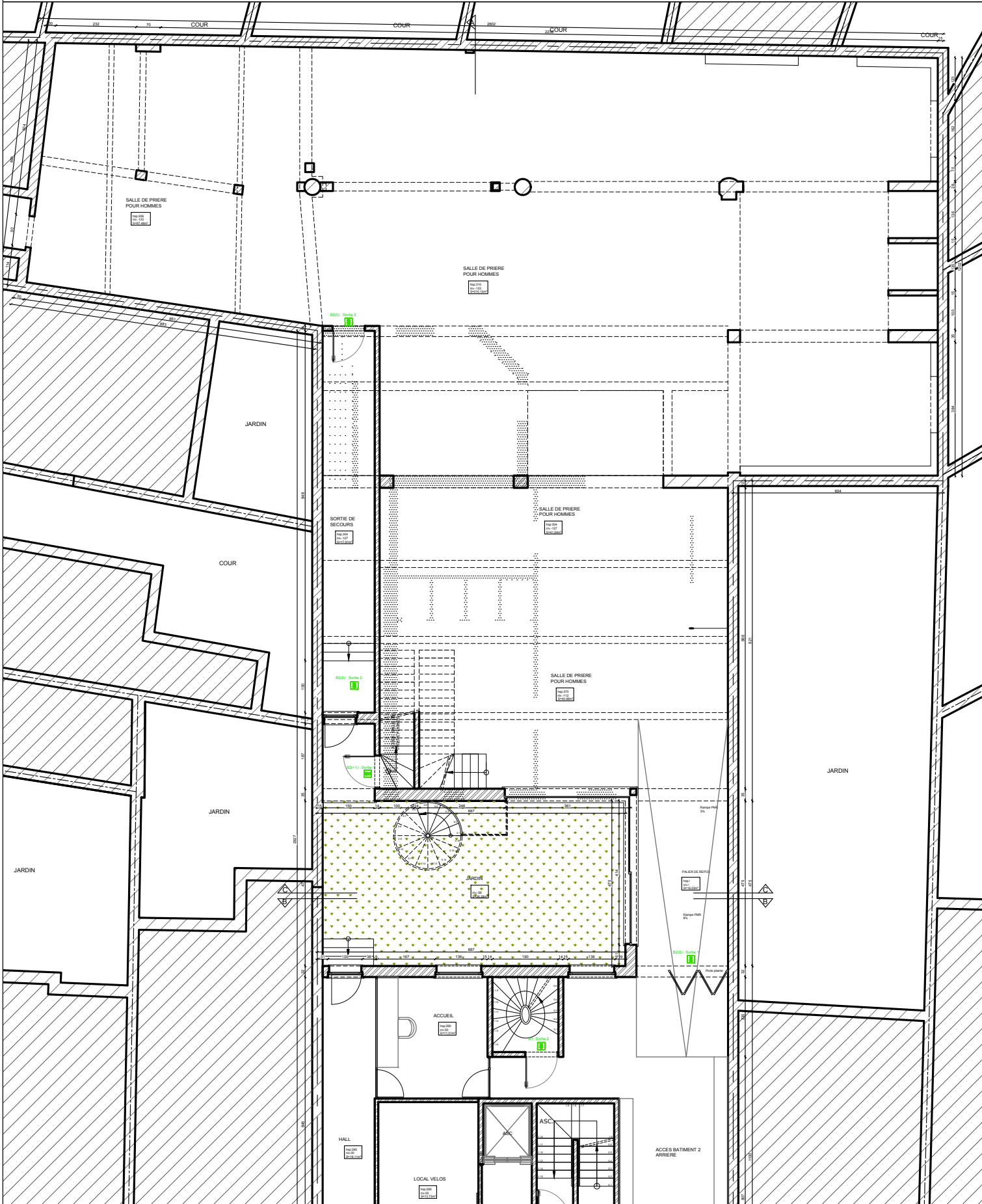

PLAN REZO(arrière) ECH 1/100

Indice	Date	Remarques
0	23/09/2019	Demande de permis d'urbanisme
4	31/08/2023	Plans modificatifs

## PLAN DE SYNTHESE - SITUATION PROJETEE-

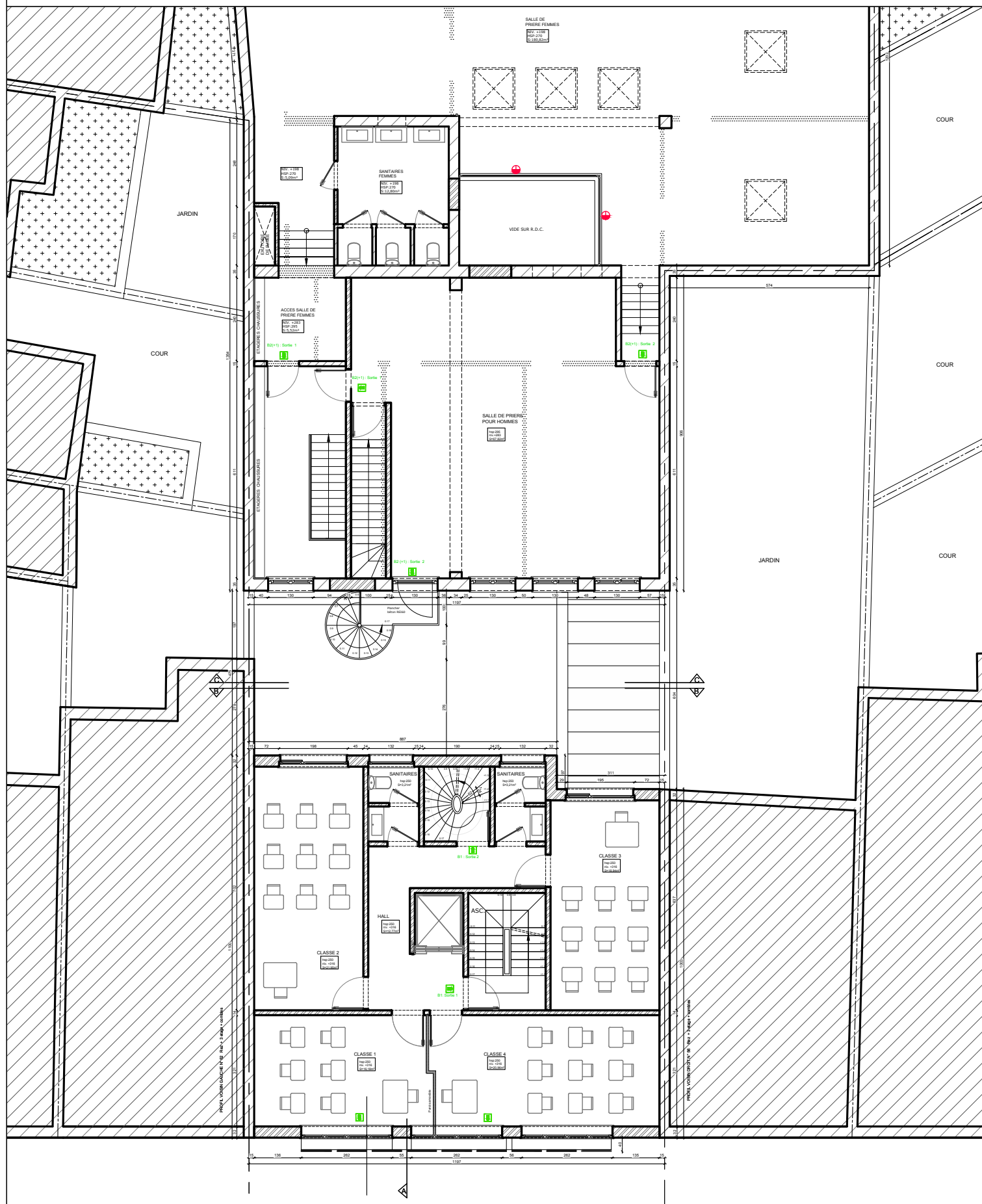

5/14		ADRESSE DU BIEN: Rue de Ter Plast N° 54 1020 Laken	ARCHITECTE: MEB ARCHITECTE ( El Bouzakhi Mohamed ) Rue Henri Vanhamme n° 46-1140 Evere GSM :0473/478 244 - EMAIL :info@mebarchitectes.be
		CADASTRE: 16ième C233s7	
Indice	Date	Remarques	
0	23/09/2019	Demande de permis d'urbanisme	
4	31/08/2023	Plans modificatifs	

PLAN DE SYNTHESE - SITUATION PROJETEE-

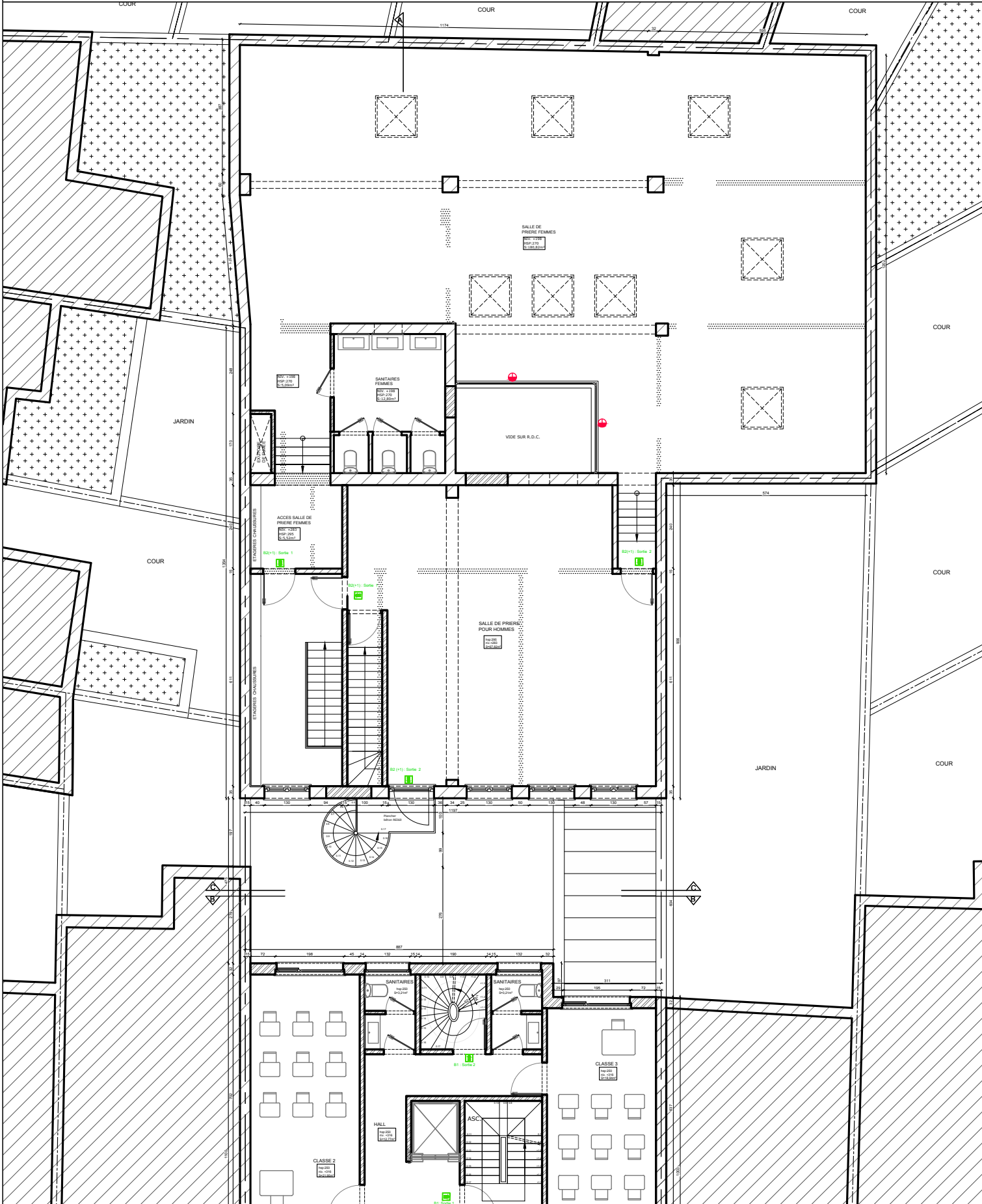

PLAN REZ+1 (arrière) ECH 1/100



6/14			ADRESSE DU BIEN: Rue de Ter Plast N° 54 1020 Laken	ARCHITECTE: MEB ARCHITECTE ( El Bouzakhi Mohamed ) Rue Henri Vanhamme n° 46-1140 Evere GSM :0473/478 244 - EMAIL :info@mebarchitectes.be
			CADASTRE: 16ième C233s7	

Indice	Date	Remarques
0	23/09/2019	Demande de permis d'urbanisme
4	31/08/2023	Plans modificatifs

PLAN DE SYNTHESE - SITUATION PROJETEE-

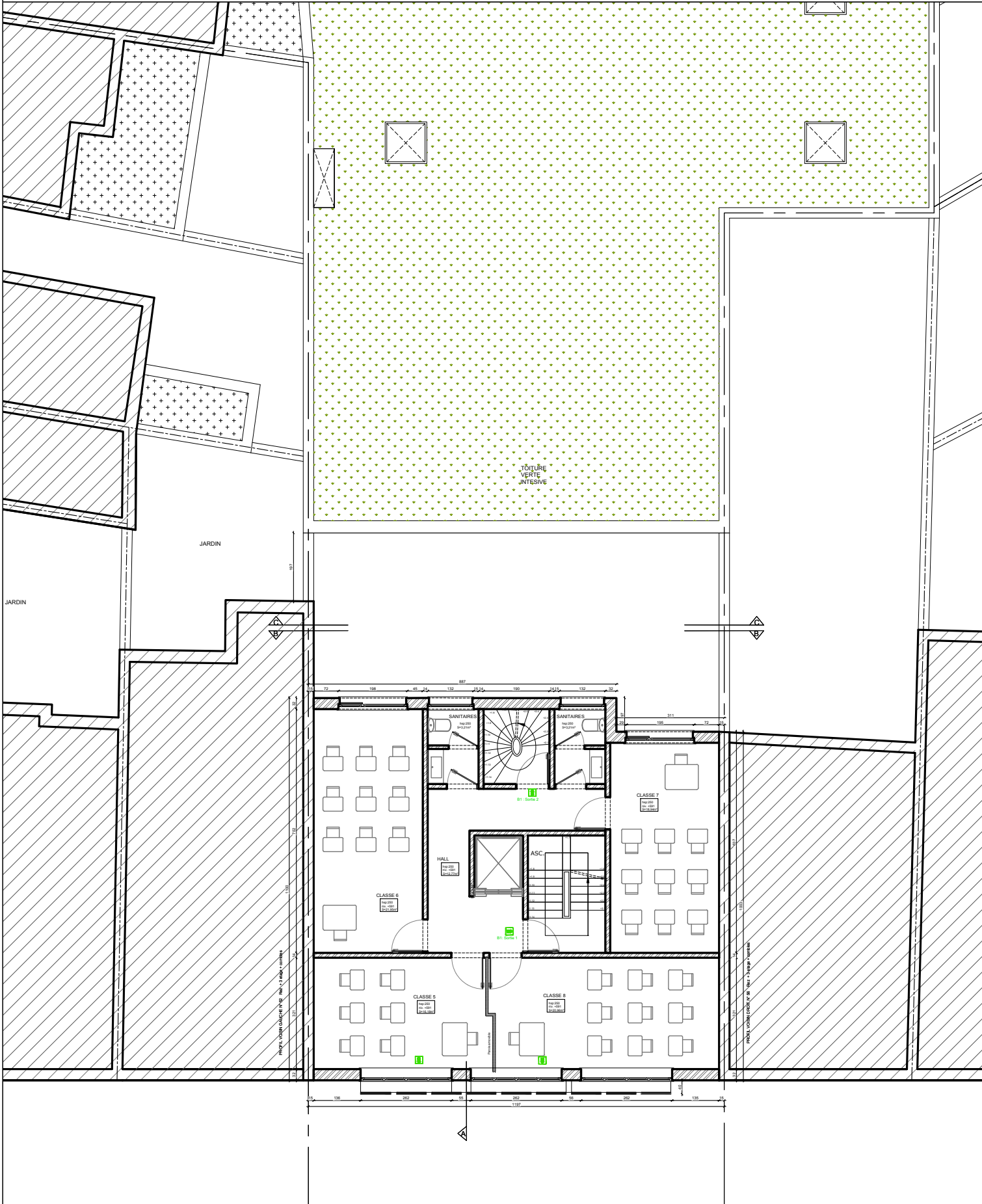

PLAN REZ+2 ECH 1/100

Indice	Date	Remarques
0	23/09/2019	Demande de permis d'urbanisme
4	31/08/2023	Plans modificatifs

## PLAN DE SYNTHESE - SITUATION PROJETEE-

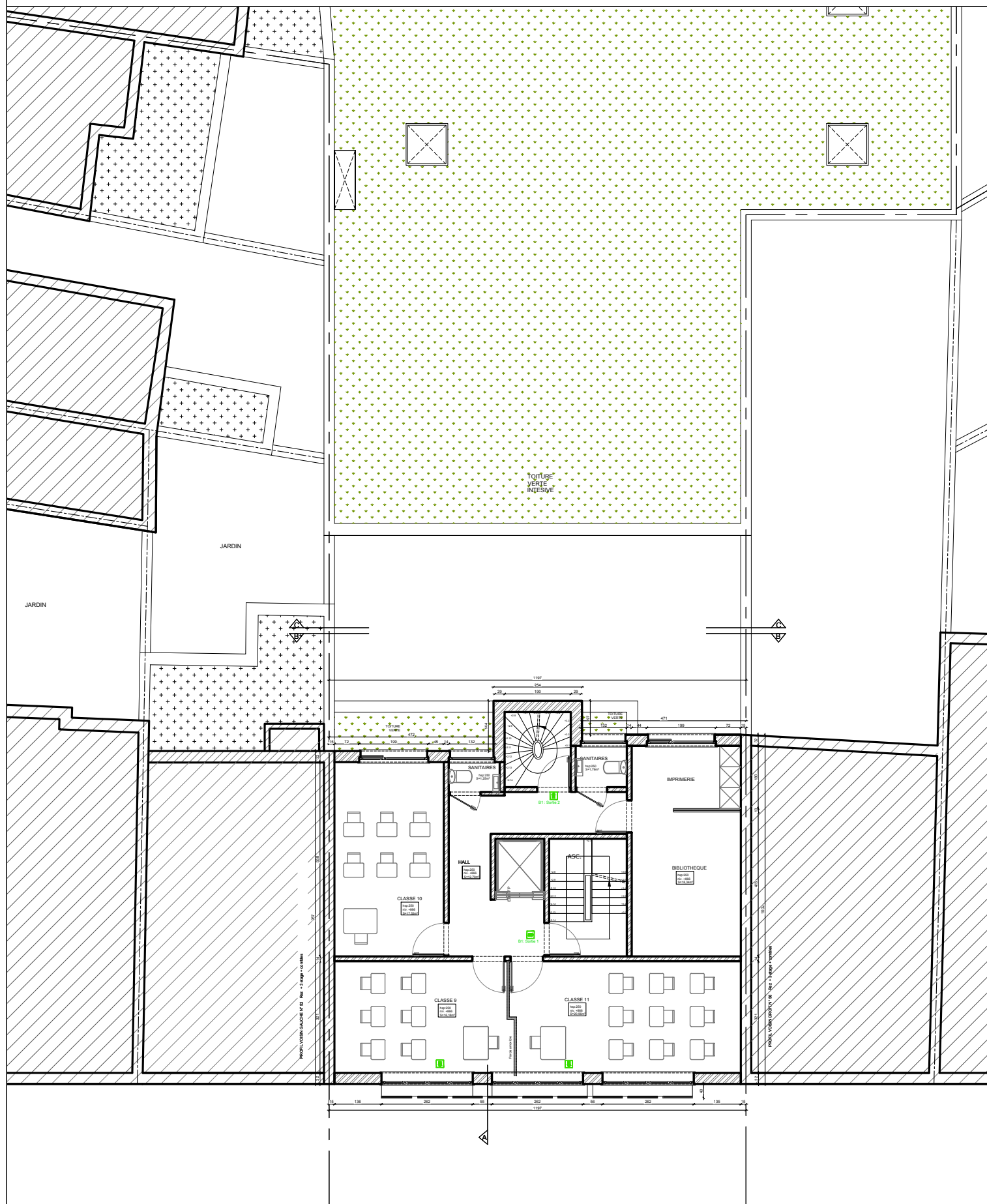

8/14		<b>ADRESSE DU BIEN:</b> Rue de Ter Plast N° 54 1020 Laken	<b>ARCHITECTE:</b> <b>MEB ARCHITECTE ( El Bouzakhi Mohamed )</b> Rue Henri Vanhamme n° 46-1140 Evere GSM :0473/478 244 - EMAIL :info@mebarchitectes.be
		<b>CADASTRE:</b> 16ième C233s7	

8/14		<b>ADRESSE DU BIEN:</b> Rue de Ter Plast N° 54 1020 Laken	<b>ARCHITECTE:</b> <b>MEB ARCHITECTE ( El Bouzakhi Mohamed )</b> Rue Henri Vanhamme n° 46-1140 Evere GSM :0473/478 244 - EMAIL :info@mebarchitectes.be
		<b>CADASTRE:</b> 16ième C233s7	

8/14		<b>ADRESSE DU BIEN:</b> Rue de Ter Plast N° 54 1020 Laken	<b>ARCHITECTE:</b> <b>MEB ARCHITECTE ( El Bouzakhi Mohamed )</b> Rue Henri Vanhamme n° 46-1140 Evere GSM :0473/478 244 - EMAIL :info@mebarchitectes.be
		<b>CADASTRE:</b> 16ième C233s7	

8/14		<b>ADRESSE DU BIEN:</b> Rue de Ter Plast N° 54 1020 Laken	<b>ARCHITECTE:</b> <b>MEB ARCHITECTE ( El Bouzakhi Mohamed )</b> Rue Henri Vanhamme n° 46-1140 Evere GSM :0473/478 244 - EMAIL :info@mebarchitectes.be
		<b>CADASTRE:</b> 16ième C233s7	

8/14		<b>ADRESSE DU BIEN:</b> Rue de Ter Plast N° 54 1020 Laken	<b>ARCHITECTE:</b> <b>MEB ARCHITECTE ( El Bouzakhi Mohamed )</b> Rue Henri Vanhamme n° 46-1140 Evere GSM :0473/478 244 - EMAIL :info@mebarchitectes.be
		<b>CADASTRE:</b> 16ième C233s7	

Indice	Date	Remarques
0	23/09/2019	Demande de permis d'urbanisme
4	31/08/2023	Plans modificatifs

## PLAN DE SYNTHESE - SITUATION PROJETEE-

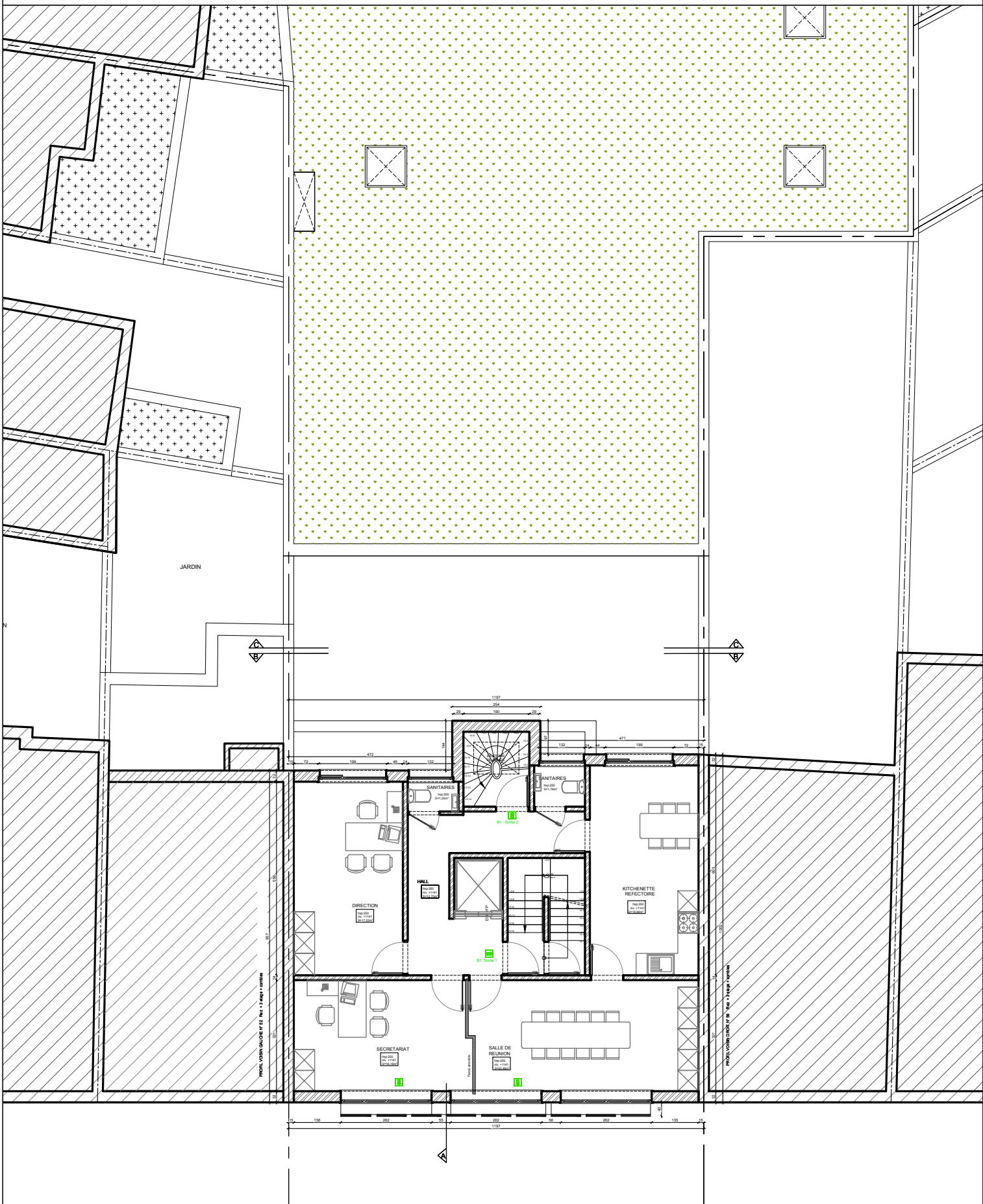

**PLAN REZ+4 ECH 1/100**



Indice	Date	Remarques
0	23/09/2019	Demande de permis d'urbanisme
4	31/08/2023	Plans modificatifs

PLAN DE SYNTHESE - SITUATION PROJETEE-

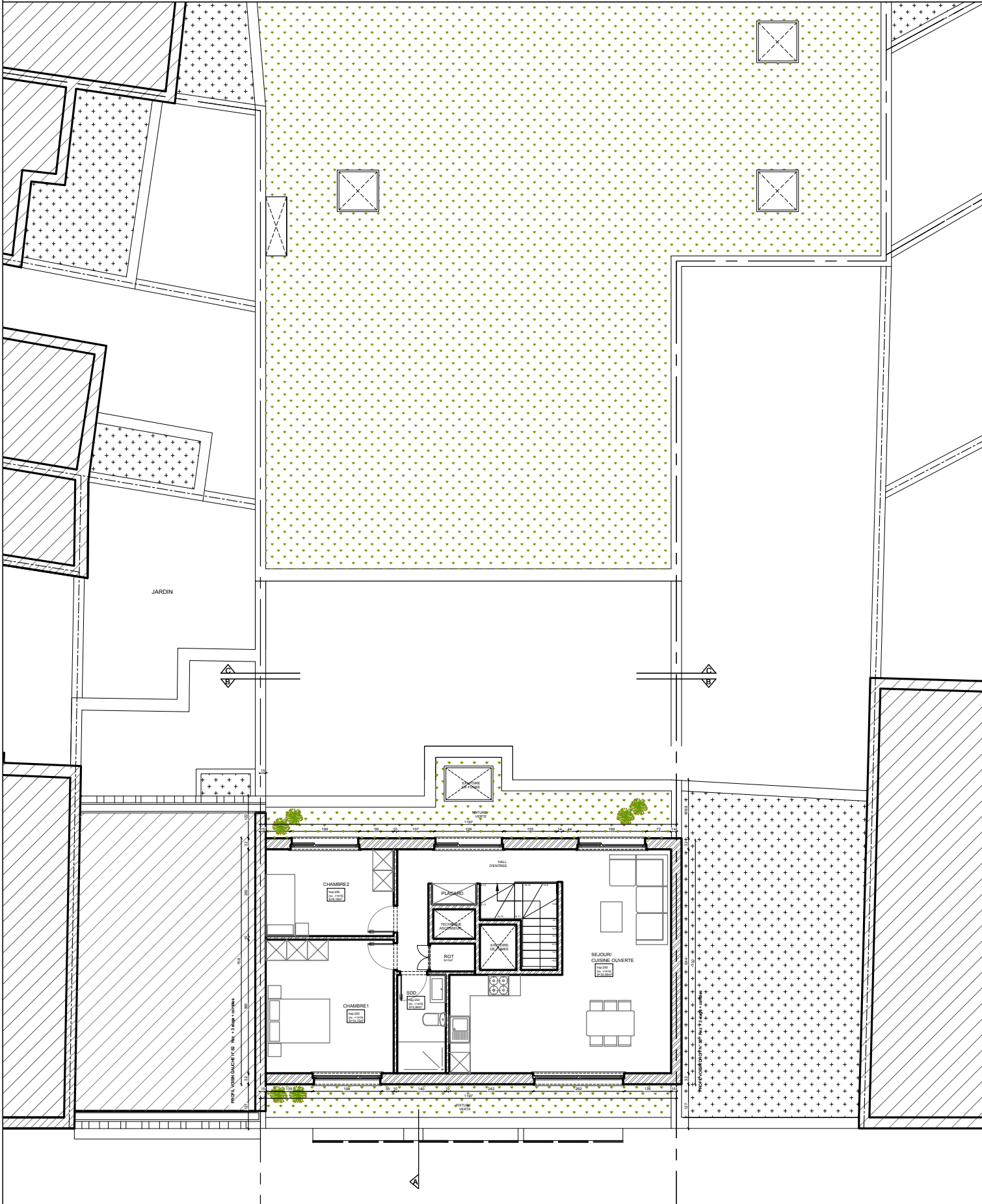

**ADRESSE DU BIEN:**  
Rue de Ter Plast N° 54 1020 Laken

**CADASTRE:**  
16ième C233s7

**ARCHITECTE:**  
**MEB ARCHITECTE ( El Bouzakhi Mohamed )**  
Rue Henri Vanhamme n° 46-1140 Evere  
GSM :0473/478 244 - EMAIL :info@mebarchitectes.be

Indice	Date	Remarques
0	23/09/2019	Demande de permis d'urbanisme
4	31/08/2023	Plans modificatifs

## PLAN DE SYNTHESE - SITUATION PROJETEE-

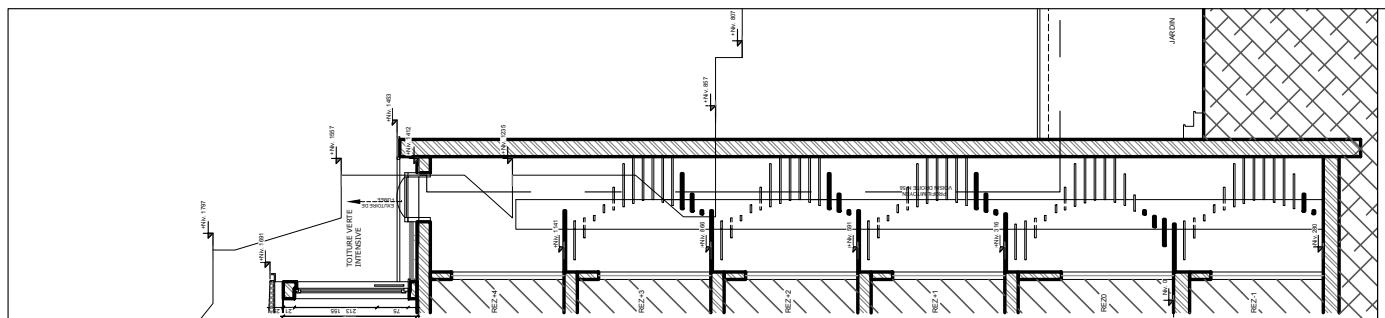

**SORTIE DE SECOURS**

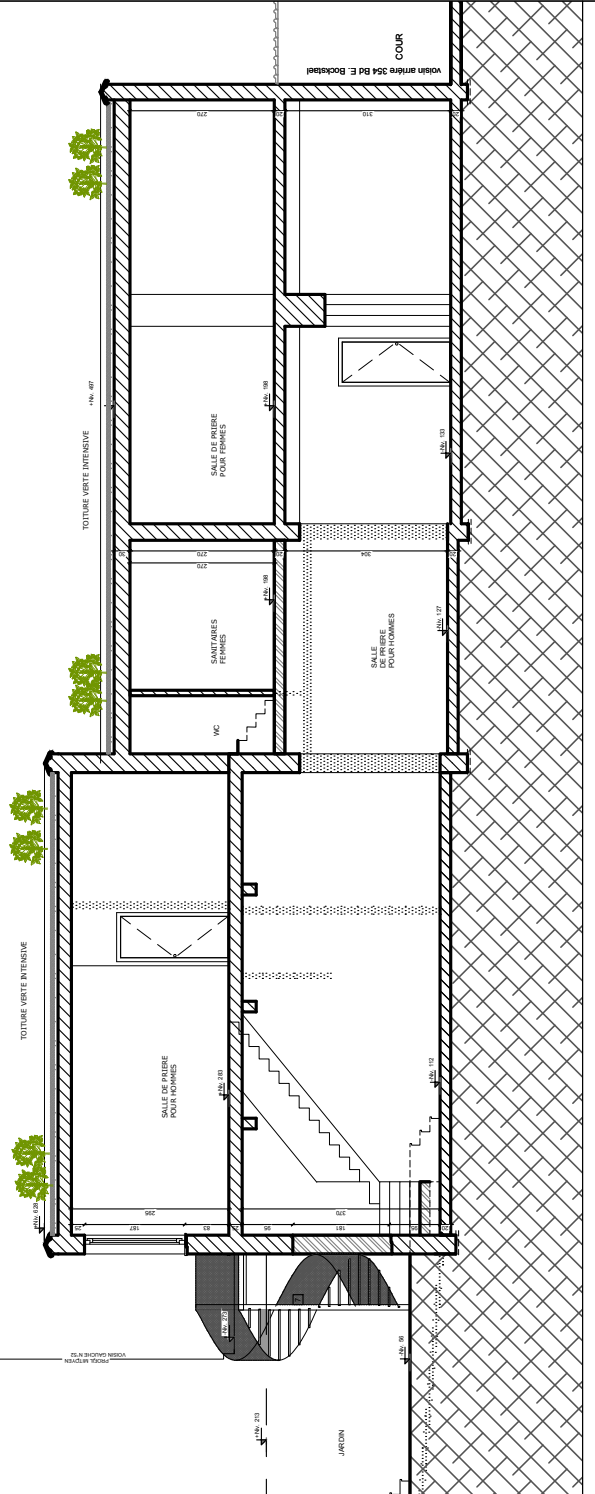

**COUPE AA (ARRIERE) ECH 1/100**

10/14

**ADRESSE DU BIEN:**  
Rue de Ter Plast N° 54 1020 Laken

**CADASTRE:**  
16ième C233s7

ARCHITECTE:

**MEB ARCHITECTE ( El Bouzakhi Mohamed )**  
Rue Henri Vanhamme n° 46-1140 Evere  
GSM :0473/478 244 - EMAIL :info@mebarchitectes.be

Indice	Date	Remarques
0	23/09/2019	Demande de permis d'urbanisme
4	31/08/2023	Plans modificatifs

## PLAN DE SYNTHESE - SITUATION PROJETEE-

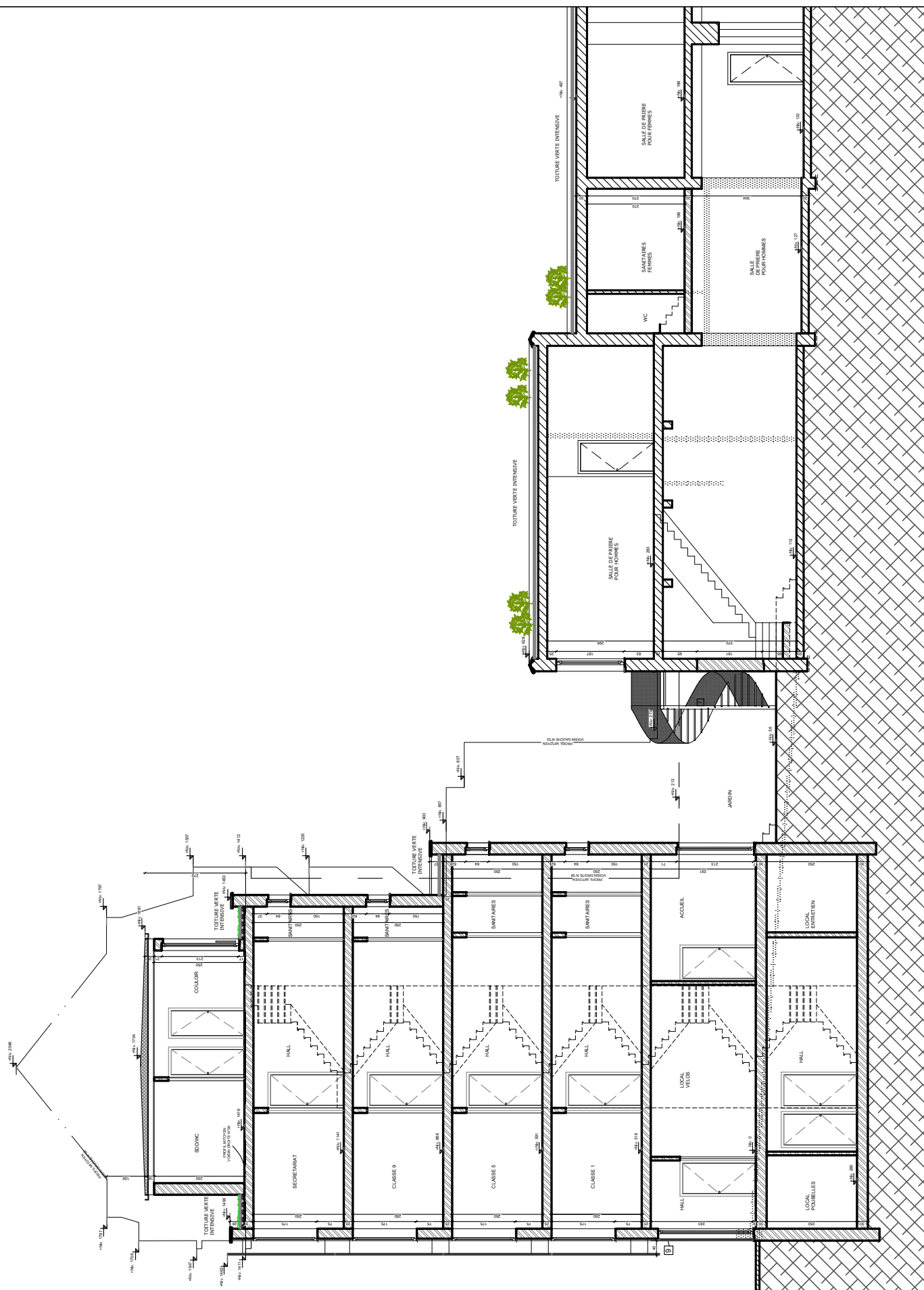

**COUPE AA ECH 1/100**

12/14

**ADRESSE DU BIEN:**  
Rue de Ter Plast N° 54 1020 Laken**CADASTRE:**  
16ième C233s7**ARCHITECTE:****MEB ARCHITECTE ( El Bouzakhi Mohamed )**  
Rue Henri Vanhamme n° 46-1140 Evere  
GSM :0473/478 244 - EMAIL :info@mebarchitectes.be

Indice	Date	Remarques
0	23/09/2019	Demande de permis d'urbanisme
4	31/08/2023	Plans modificatifs

## PLAN DE SYNTHESE - SITUATION PROJETEE-



### FACADE A RUE 1-100

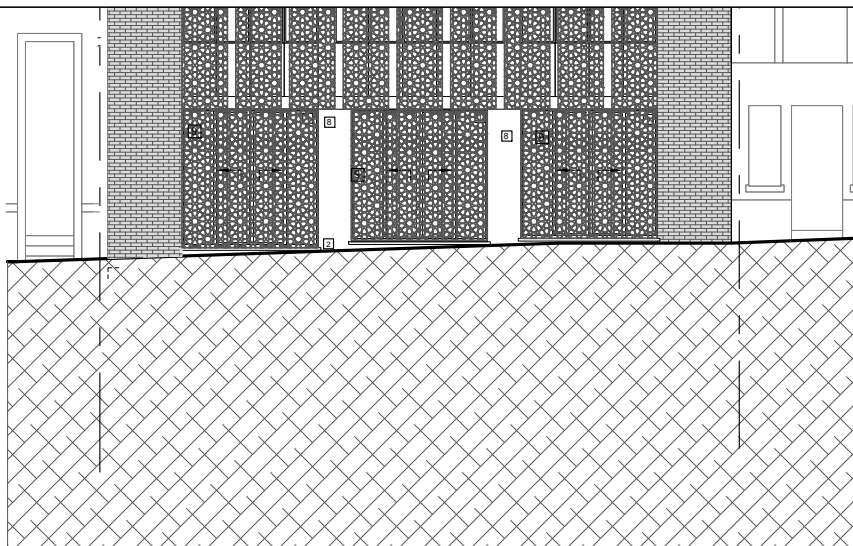

### FACADE A RUE VOLET ROULANT 1-100





Indice	Date	Remarques
0	23/09/2019	Demande de permis d'urbanisme
4	31/08/2023	Plans modificatifs

## PLAN DE SYNTHESE - SITUATION PROJETEE-

